

Rullkedjor

Hitta rätt kedja.

Viktigaste måtten på kedjor

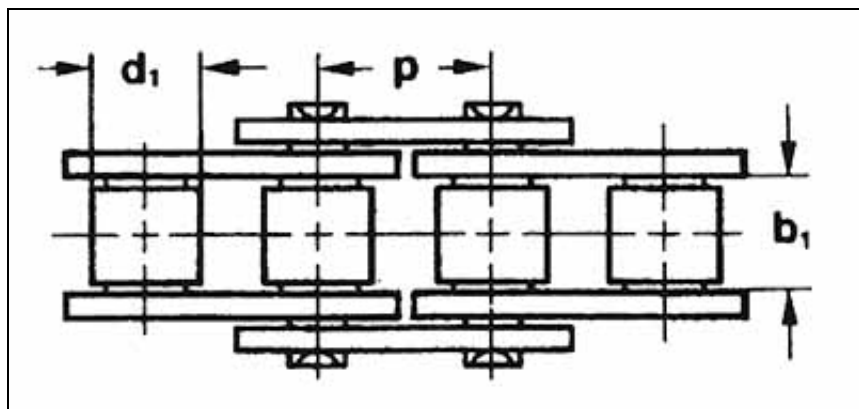

(Fleyer-, transportör-, plast-, och kardankedjor är ej med i listan.)

Kedja / Grundutförande Nr:	Delning mm p	Invändig bredd mm / min b ₁	Diameter rulle/hylsa/pinne max mmd ₁	
031	5,00	2,50	3,20	
041/D445	6,00	2,80	4,00	
04C	6,35	3,18	3,30	
05B	8,00	3,00	5,00	
453	9,52	3,30	6,00	
454	9,52	3,94	6,38	
06C	9,52	4,68	5,08	
06B	9,52	5,72	6,35	
455TL	9,52	5,72	6,35	
082	12,70	2,38	7,75	
081	12,70	3,30	7,75	
HBK0833	12,70	3,30	7,75	
332	12,70	4,88	7,75	
083	12,70	4,88	7,75	
18	12,70	4,88	7,75	

460	12,70	5,21	8,51	
085	12,70	6,38	7,77	
385	12,70	6,40	7,75	
461	12,70	6,40	8,51	
08B	12,70	7,75	8,51	
HBK0877	12,70	7,75	8,51	
08A	12,70	7,85	7,95	
428	12,70	7,94	8,51	
HBK0895	12,70	9,50	8,51	
HK15	15,00	14,00	9,00	
500	15,87	6,48	10,16	
HBK1065	15,87	6,50	10,16	
10A	15,87	9,40	10,16	
HBK1095	15,87	9,50	10,16	
10B	15,87	9,65	10,16	
12B	19,05	11,68	12,07	
517	19,05	11,68	12,07	
HBK1211	19,05	11,70	12,07	
12A	19,05	12,57	11,91	
515	19,05	13,50	12,07	
305	20,00	15,00	8,00	
HK20	20,00	16,00	12,00	
306	25,00	18,00	10,00	
HK25	25,00	18,00	15,00	
208B	25,40	7,75	8,51	
208A	25,40	7,85	7,95	
C2040	25,40	7,85	7,95	
C2042	25,40	7,85	15,88	
540	25,40	12,70	12,70	
546b	25,40	12,70	14,00	
547	25,40	12,70	15,88	
16A	25,40	15,75	15,88	
16B	25,40	17,02	15,88	
S32	29,21	15,88	11,43	
552	30,00	17,02	15,88	
308	30,00	20,00	11,00	
HK30	30,00	20,00	17,00	
210A	31,75	9,40	10,16	

C2050	31,75	9,40	10,16	
C2052	31,75	9,40	19,05	
210B	31,75	9,65	10,16	
20A	31,75	18,90	19,05	
20B	31,75	19,56	19,05	
S42	34,93	19,05	14,27	
577	35,00	19,60	19,05	
310	35,00	22,00	12,00	
HK35	35,00	22,00	18,00	
212B	38,10	11,68	12,07	
C2060	38,10	12,57	11,91	
212A	38,10	12,57	11,91	
C2060H	38,10	12,57	11,91	
C2062	38,10	12,57	22,23	
C2062H	38,10	12,57	22,23	
HBK2415	38,10	15,20	18,00	
S52	38,10	22,23	15,24	
24A	38,10	25,22	22,23	
24B	38,10	25,40	25,40	
6132	38,40	19,05	15,88	
311	40,00	25,00	14,00	
HK40	40,00	25,00	20,00	
S45	41,40	22,23	15,24	
6142	41,40	22,23	17,78	
S55	41,40	22,23	17,78	
6144	41,50	20,70	15,90	
S62	41,91	25,40	19,05	
28A	44,45	25,22	25,40	
28B	44,45	30,99	27,94	
312	45,00	30,00	17,00	
HK45	45,00	30,00	22,00	
HBK500	50,00	15,00	26,00	
HBK500H	50,00	15,00	26,00	
313	50,00	35,00	22,00	
HK50	50,00	35,00	26,00	
HBK508	50,80	10,00	30,00	
HBK508SS	50,80	10,00	30,00	

216A	50,80	15,75	15,88	
C2080H	50,80	15,75	15,88	
C2082H	50,80	15,75	28,58	
216B	50,80	17,02	15,88	
32B	50,80	30,99	29,21	
32A	50,80	31,55	28,58	
3160	50,80	31,75	28,58	
2065	50,80	31,75	28,58	
314	55,00	40,00	24,00	
HK55	55,00	45,00	30,00	
S77	58,34	22,23	18,26	
315	60,00	45,00	26,00	
HK60	60,00	50,00	32,00	
C2100	63,50	18,90	19,05	
C2100H	63,50	18,90	19,05	
C2102H	63,50	18,90	39,67	
220B	63,50	19,56	19,05	
40A	63,50	37,85	39,68	
40B	63,50	38,10	39,37	
HK65	65,00	55,00	36,00	
S88	66,27	28,58	22,86	
317	70,00	50,00	32,00	
HK70	70,00	65,00	42,00	
C2120H	76,20	25,22	22,23	
C2122H	76,20	25,22	44,45	
737	76,20	25,40	25,40	
224B	76,20	25,40	25,40	
48B	76,20	45,72	48,26	
R2P	77,90	39,60	41,28	
R3P	78,10	36,50	31,75	
R3,5	88,90	38,10	44,45	
HBK1000	100,00	11,00	30,00	
753	100,00	25,40	25,40	
R4	103,20	49,20	44,45	